SCHÉMATA POHYBLIVÉHO PRACOVNÍHO MÍSTA

- pažený výkop a technika na silnici III/4879
- staničení km 1,000 - 1,581 (1 000 - 1 581 m) a km 1,839 - 3,500 (1 839 - 3 500 m)
- délka pracovního místa 80 m
- průjezdná šířka min. 3,0 m
- doprava řízena kyvadlově pomocí SSZ
- při práci na druhé straně komunikace se využije otočené schéma
- během práce v místě autobusových zastávek budou zastávky dočasně přesunuty dle uvedených schémat, v zelené ploše podél silnice III/4879 bude u obou zastávek zřízena zpevněná nástupní plocha

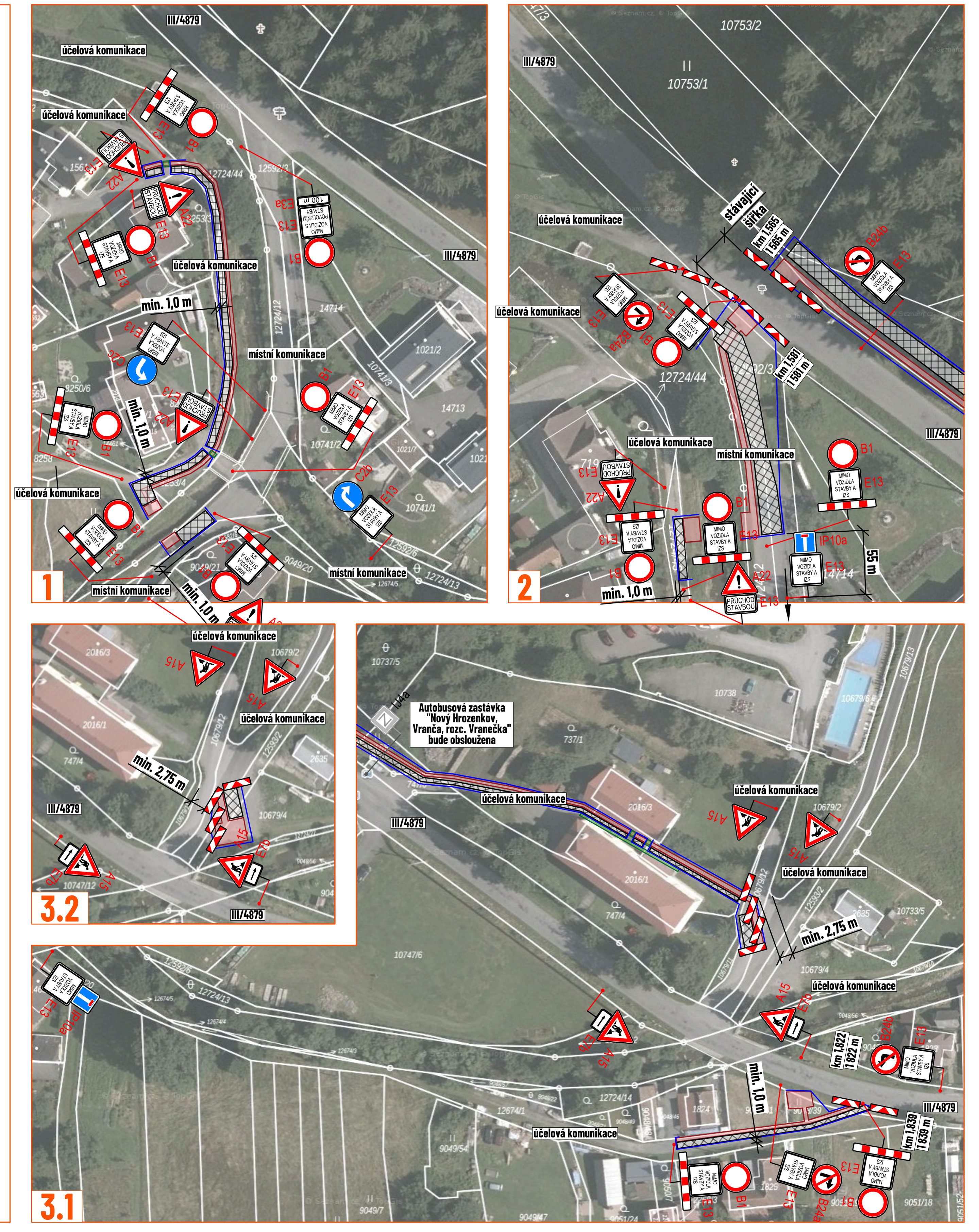

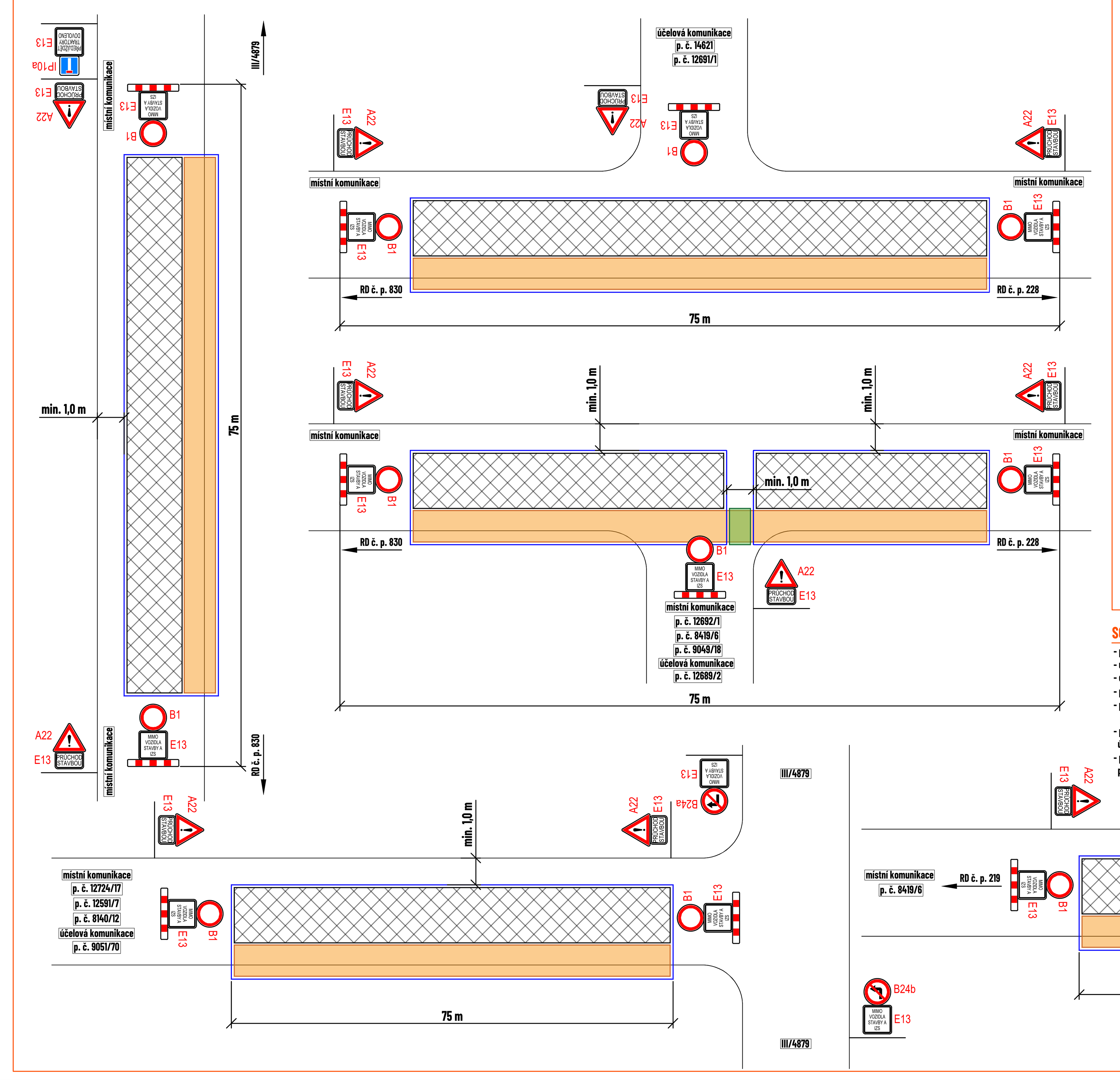

SCHÉMATA POHYBLIVÉHO PRACOVNÍHO MÍSTA

- pažený výkop a technika na místní komunikaci v místní části Malá Vranča
- úplná uzavírka během pracovní doby (6:30 - 16:30) mimo vozidla stavby a IZS
- délka pracovního místa 75 m
- podél pracovního místa bude umožněn průchod chodců - šířka koridoru min. 1,0 m
- po celou dobu stavby bude zachován přístup ke všem dotčeným nemovitostem (např. pomocí přechodových lávek položených přes výkop)
- po pracovní době budou přes otevřené výkopy položeny přejezdové plechy a uzavřený úsek bude otevřen
- při průjezdu vozidel IZS během pracovní doby budou přes otevřené výkopy položeny přejezdové plechy

DETAIL MÍSTA ÚPRAVY

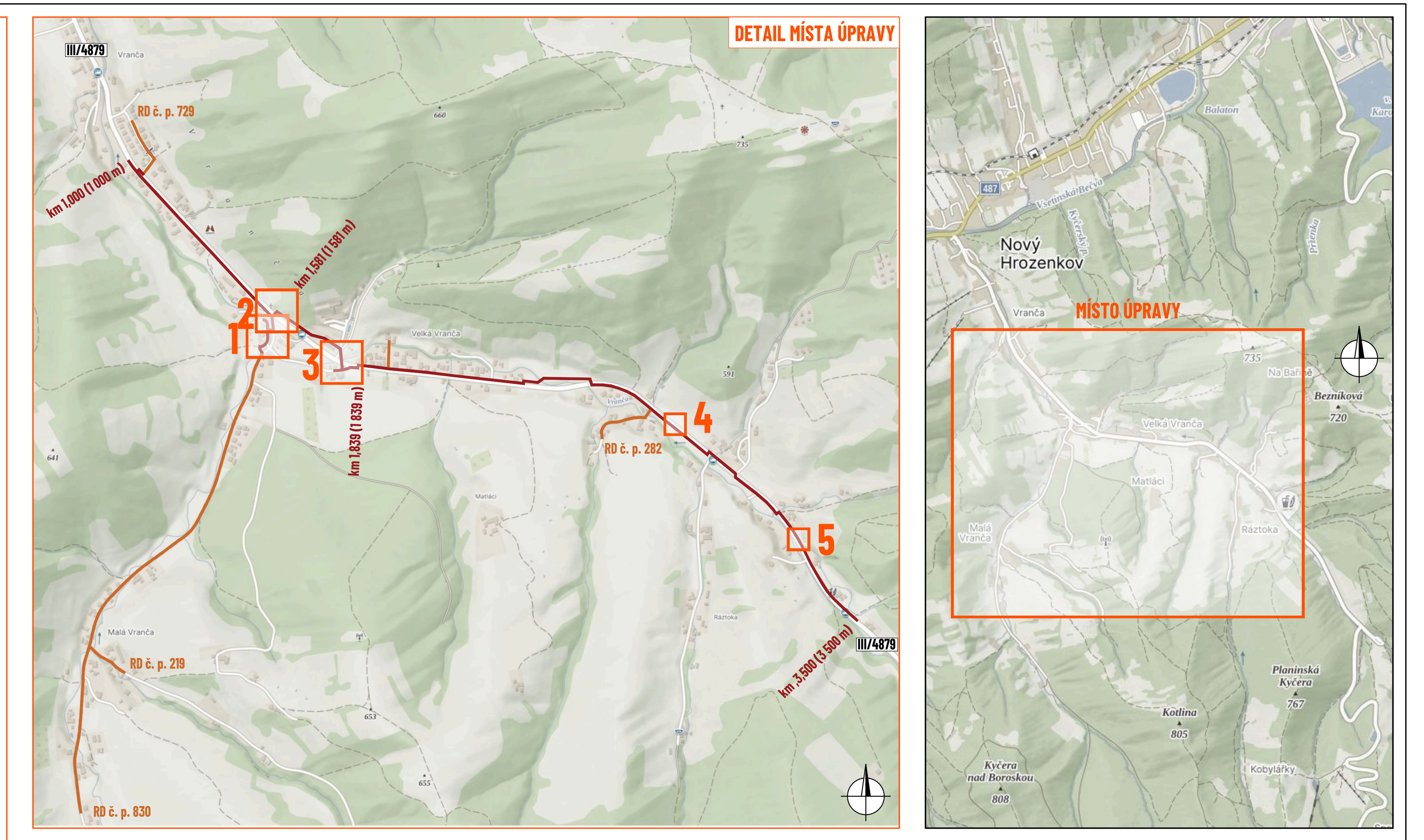

LEGENDA:

- pracovní místo
- mobilní oplocení
- přechodová lávka pro chodce/zpevněná plocha náhradní zastávky BUS
- P2 - navržené přechodné svislé dopravní značení
- P2 - stávající svislé dopravní značení
- P2 - zneplatněné stávající svislé dopravní značení

Souhlasíme s přechodnou úpravou provozu, uzavírkou a zvláštním užíváním pozemní komunikace. V souladu s ustanovením § 36 odst. 3 zák. č. 500/2004 Sb., správního řádu se vzdáváme práva vyjádřit se k podkladům rozhodnutí.

Dopravní značení, které bude v rozporu s přechodným dopravním značením, bude dočasně zneplatněno.

ZDROJ MAPOVÝCH PODKLADŮ	Mapy.cz; © Seznam.cz, a.s.

VYPRACOVAL	ŠMÍDOVÁ
UPRAVIL	
KONTROLOVAL	JANATA
INVESTOR	Vodovody a kanalizace Vsetín, a.s.
ZHOTOVITEL	Cobbler s.r.o.

NVB LINE
NVB LINE s.r.o.
Cukrovar 716
768 21 Kvasice
www.nvbline.cz
smidova@nvbline.cz
tel.: 770 163 047

NÁZEV STAVBY
PRODLOUŽENÍ VODOVODU A KANALIZACE NOVÝ HROZENKOV - VRANČA A MALÁ VRANČA

DOPRAVNĚ INŽENÝRSKÁ OPATŘENÍ
SCHÉMATA PPM

FORMÁT	1670 x 297
DATUM	7. 4. 2026
Č. ZAKÁZKY	ZK-25-2288